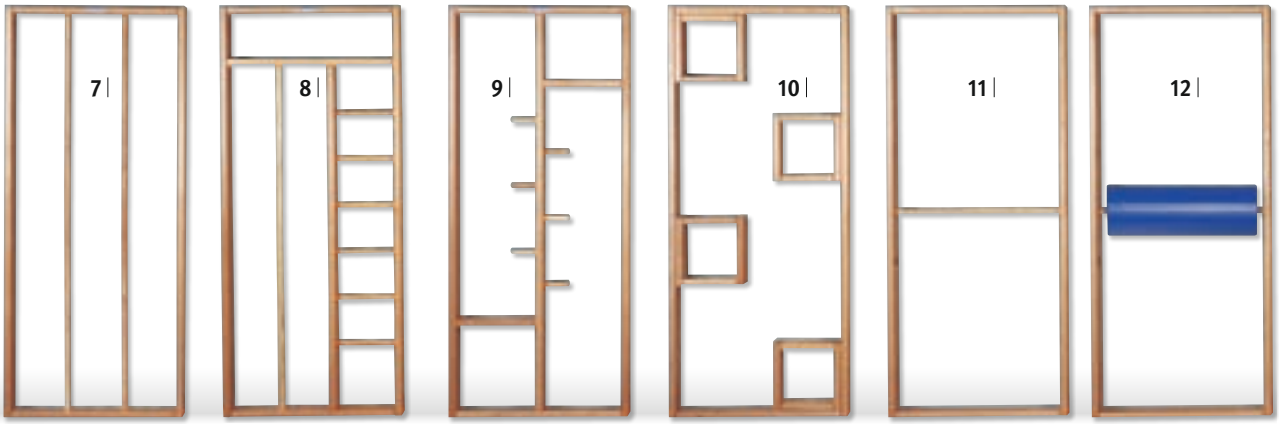

Zubehör für 1| bis 12|

13 | Sport-Thieme Schwenkeinrichtung

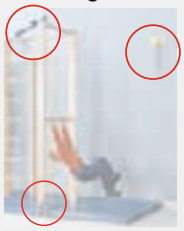

Damit lässt sich ein Turnwand-Element um 90 Grad von der Wand aus in den Raum hineinschwenken, sofern unmittelbar daneben ein weiteres Element fest an der Wand montiert ist. Enthält Teleskopstange, Winkel, Sicherungsriegel, Stopper.
11 197 6830 Stück **299,—**

14 | Sport-Thieme Montagesatz, kurz

Zur Befestigung eines Turnwand-Elementes mit kurzem Wandabstand (6–8 cm). Enthält 4 kurze Wandabstandhalter, Dübel und Schrauben. Eine Befestigung im Boden ist bei diesem Satz nicht erforderlich. O. Abb.
11 185 4406 4er Set **36,95**

15 | Sport-Thieme Montagesatz, lang

Neu: Jetzt auch bei Fußbodenheizungen einsetzbar! Zur Befestigung von 1–2 Turnwand-Elementen mit 40 cm Wandabstand. Damit können die Kletterwände auch von hinten beklettert werden. Enthält 4 Wandabstandhalter, Schrauben und Dübel, mit denen die Elemente an der Wand verankert werden. O. Abb.
11 185 4422 4 Stück **69,95**

16 | Turnmatte als Fallschutz

Geeignet für alle Turnwand-Einzelelemente zur individuellen Zusammenstellung. Aus Verbundschaum RG 80, Turnmattenstoff Polygrip (100% Polyester), Blau. LxBxH: 200x100x6 cm. Versandgewicht: 13 kg.
11 272 2102-1 Stück **194,95**

16 |

Fallschutz nach EN und HIC

Details zur Unterscheidung finden Sie auf Seite 452–453. Bei den Mattensätzen handelt es sich um eine Empfehlung. Bitte erkundigen Sie sich beim örtlichen Gemeinde-Unfallversicherungsverband nach den geltenden Bestimmungen.

20 |

10 Jahre Garantie

21 |
Auch bei Fußbodenheizung montierbar

22 |
10 Jahre Garantie

20 | Sport-Thieme TuWa Klettersechseck

Hier turnen Kinder mit Vergnügen. Das 6-teilige Kletterhaus aus Kiefernholz steht frei im Raum – es wird wegen der hohen Stabilität in sich nicht im Boden befestigt! Besteht aus: Reckstangen-, Kletternetz- und Gitterleiterelement, 3-fach-Leiter, Dreiecks-Leiter, Sprossenwand. LxBxH: 222x222x218 cm. Versandgewicht: 120 kg.
11 206 7100 Stück **2.099,—**

Achtung! Nicht für Kinder unter 3 Jahren geeignet.

Weitere Infos zu Mattensätzen online:
sport-thieme.de
Turnwände

21 | Sport-Thieme TuWa Klapp-Turnwand

3-teilige Kletterwand mit ausziehbarem Kletternetz, das auch auf einen Turnkasten oder eine Turnbank aufgelegt werden kann. Dadurch ergeben sich viele neue Spiel- und Klettermöglichkeiten. Durch den Wandabstand von 40 cm ist sie für die Kinder von vorn und hinten zugänglich. Der absolute Hit im Turn- und Gymnastikraum für Ihre Kinder! Belastbar bis 90 kg. Besteht aus: Kletterstangenteil mit Leiter, Kletternetzteil, Sprossenwand. LxBxH: ca. 305x40x230 cm.
10 Jahre Garantie!
Ohne Fallschutzmatten.
Versandgewicht: 38 kg.
11 197 3730 Stück **1.749,—**

Mit Fallschutzmatten.
Versandgewicht: 95 kg.
11 197 3769 Set **2.359,—**

Achtung! Nicht für Kinder unter 3 Jahren geeignet.

21 |
Kletternetz schräg ausziehbar

Weitere Empfehlung:
Einhänge-Elemente für Sprossenwände Seite 436

22 | Sport-Thieme TuWa Kletterhaus

5-teilige Kletter- und Turnwandkombination. Platzsparend zur Wand klappbar. Bestehend aus: Reckteil mit Turnrolle, Kletterstangenteil mit Leiter, Sprossenwand, Kletternetzteil, Großfeldsprossenwand. Vormontiert. Belastbar bis 90 kg. LxBxH: 323x125x230 cm. Zur Wand geklappt: ca. 414x24x230 cm.
10 Jahre Garantie!
Ohne Fallschutzmatten
Nach rechts klappbar. Versandgewicht: 180 kg.
11 195 0726 Stück **2.779,—**

Nach links klappbar. Versandgewicht: 215 kg.
11 195 0739 Stück **2.779,—**

Mit Fallschutzmatten
Nach rechts klappbar. Versandgewicht: 231 kg.
11 195 0755 Set **3.799,—**

Nach links klappbar. Versandgewicht: 266 kg.
11 195 0768 Set **3.799,—**

Achtung! Nicht für Kinder unter 3 Jahren geeignet.